

GOBIERNO AUTÓNOMO DESCENTRALIZADO MUNICIPAL DEL CANTÓN LA JOYA DE LOS SACHAS

DATOS GENERALES					
PROPIETARIO		UBICACIÓN		FECha: 17 DE OCTUBRE DEL 2025	
Apellidos y Nombres		Provincia	Cantón	Parroquia	
GADMC LA JOYA DE LOS SACHAS		ORELLANA	LA JOYA DE LOS SACHAS	LA JOYA DE LOS SACHAS	BARRIO ORIENTE UNO
RUC					
1560001590001					

LEVANTAMIENTO PLANIMETRICO  
AREA VERDE BARRIO ORIENTE UNO

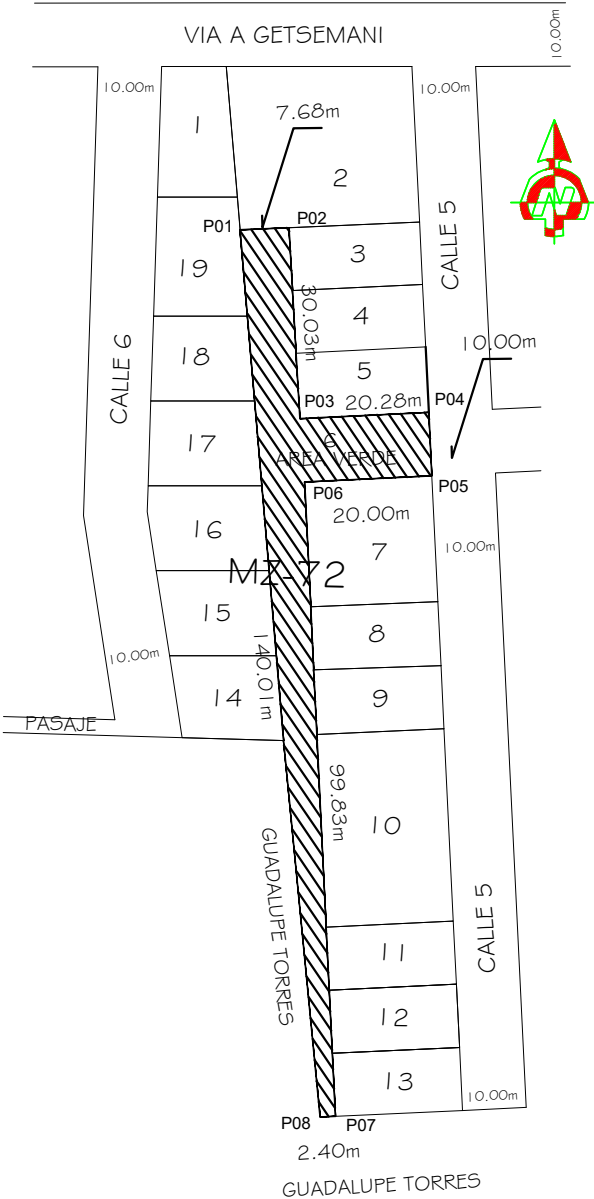

DATOS SEGUN PLANOS APROBADOS

ORIENTACION LINDEROS Y DIMENSIONES DEL LOTE 06 (AREA VERDE)

NORTE	DEL P01 AL P02 EN 7.68 m CON LOTE 02 Y DEL P03 AL P04 EN 20.28m CON LOTE 05
SUR	DEL P05 AL P06 20.00m CON LOTE 07 Y DEL P07 AL P08 EN 2.40m CON GUADALUPE TORRES
ESTE	DEL P02 AL P03 EN 30.03m CON LOTES 03, 04 Y 05 DEL P04 AL P05 EN 10.00 m CON CALLE 5 DE 10.00 M DE ANCHO DEL P06 AL P07 EN 99.83m CON LOTES 07, 08, 09, 10, 11, 12 Y 13
OESTE	DEL P08 AL P01 EN 140.01m CON LOTES 14, 15, 16, 17, 18, 19 Y GUADALUPE TORRES

AREA DEL LOTE 06 SEGUN PLANO APROBADO 958.56 m²

COORDENADAS, RUMBOS Y DISTANCIAS LOTE S/N

LADO		RUMBO	DISTANCIA	V	C O O R D E N A D A S	
EST	PV				Y	X
				P01	9,968,421.13	292,232.39
P01	P02	N 87°31'20.19" E	7.68	P02	9,968,421.46	292,240.06
P02	P03	S 03°14'07.47" E	30.03	P03	9,968,391.48	292,241.76
P03	P04	N 87°17'44.19" E	20.28	P04	9,968,392.43	292,262.01
P04	P05	S 02°46'11.49" E	10.00	P05	9,968,382.44	292,262.50
P05	P06	S 87°17'44.19" W	20.00	P06	9,968,381.50	292,242.52
P06	P07	S 02°46'11.59" E	99.83	P07	9,968,281.79	292,247.34
P07	P08	S 87°22'16.02" W	2.40	P08	9,968,281.68	292,244.95
P08	P01	N 05°08'47.31" W	140.01	P01	9,968,421.13	292,232.39

SISTEMA DE COORDENADAS: UTM DATUM GEOCENTRICO: WGS\_84 ZONA: 18 Sur

SELLOS MUNICIPALES

FIRMAS

PROPIETARIO	LEVANTO Y DIBUJO	REVISADO Y APROBADO POR:
GADMC LA JOYA DE LOS SACHAS RUC. 1560001590001	TOPOGRAFO MILTON GODOY ORDENAMIENTO TERRITORIAL	JEFE DE ORNENAMIENTO TERRITORIAL - PLANIFICACION